

In deze factsheet staan de belangrijkste uitkomsten van de eerste meting van het Gelderse corona-ondernemerspanel dat op initiatief van VNO-NCW Midden, MKB-Nederland Midden, Oost NL en de provincie Gelderland wordt uitgevoerd. De totaalresultaten van het ondernemerspanel zijn te vinden op <https://www.vno-ncwmidden.nl/grootschalig-onderzoek-bevestiging-ernst-situatie-gelderse-bedrijfsleven/>

Effect coronacrisis op omzet

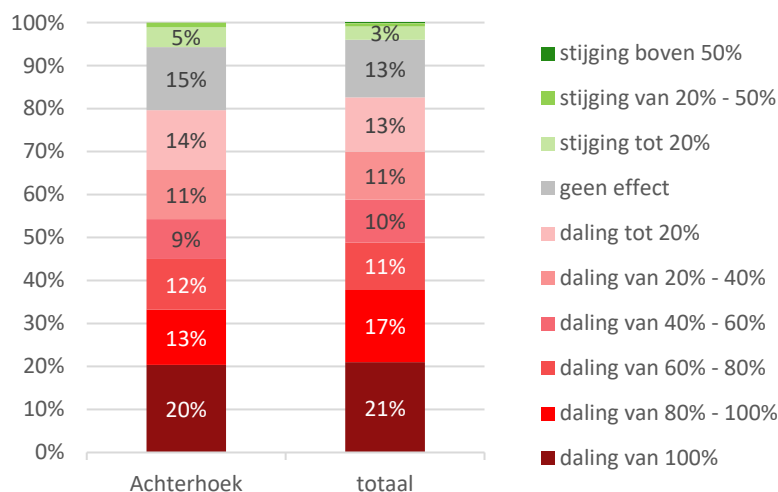

Impact op bedrijfsvoering

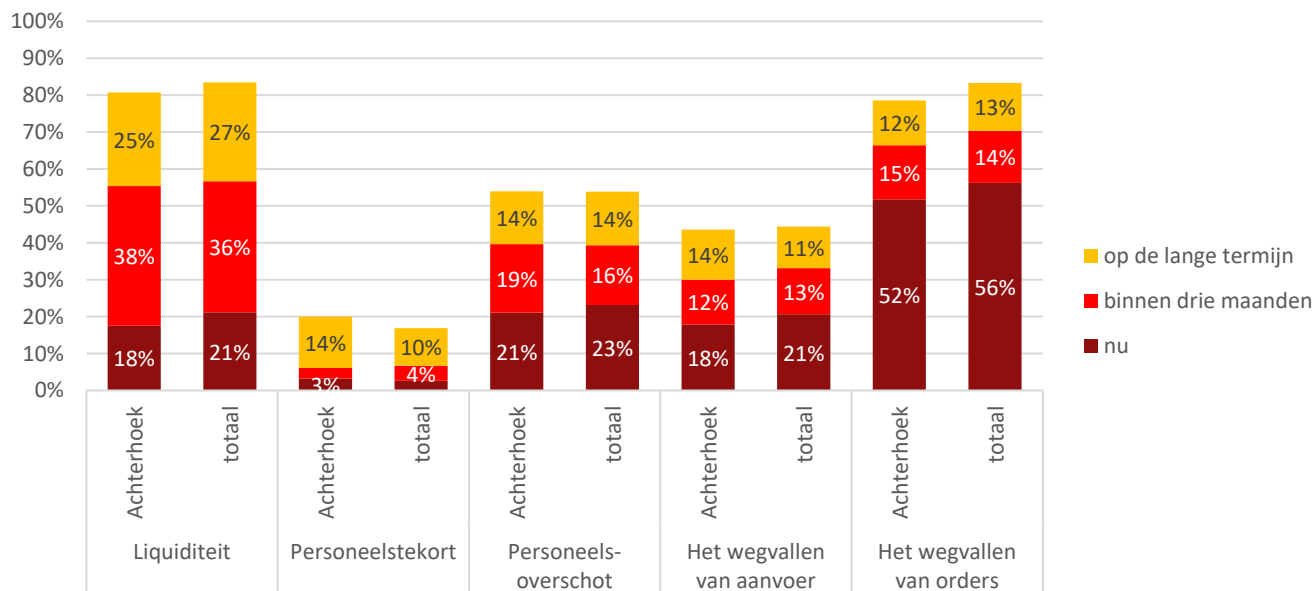

- “Verschuiving van klanten van de “stadscentra” naar de ondernemer in de buurt. Klanten winkelen vanuit de woonsituatie en niet meer vanuit de werksituatie.”
- “Grondstoffen worden niet geleverd. Hoge kosten voor inhuren beveiligers voor naleven regels klanten.”
- “Het niet hebben van daadwerkelijk contact bij bijvoorbeeld beeldbellen is lastig.”
- “we hebben nu nog geen problemen, deze komen na de zomer pas.”

Aantal deelnemers onderzoek uit regio Achterhoek: n=280

Impact op werkgelegenheid

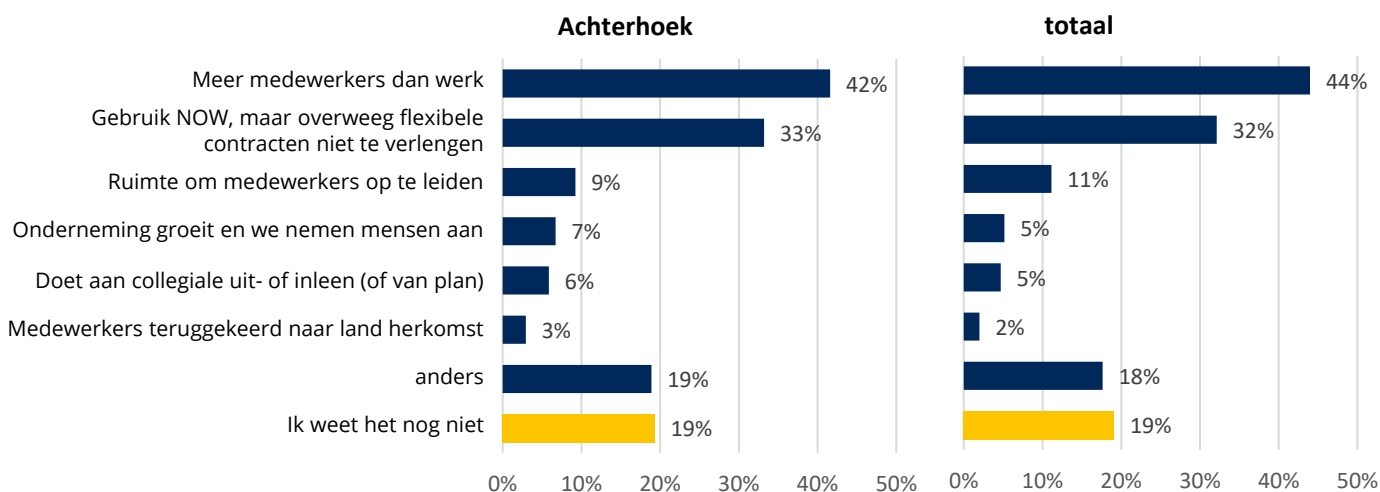

Gebruik economische hulpmaatregel in Achterhoek

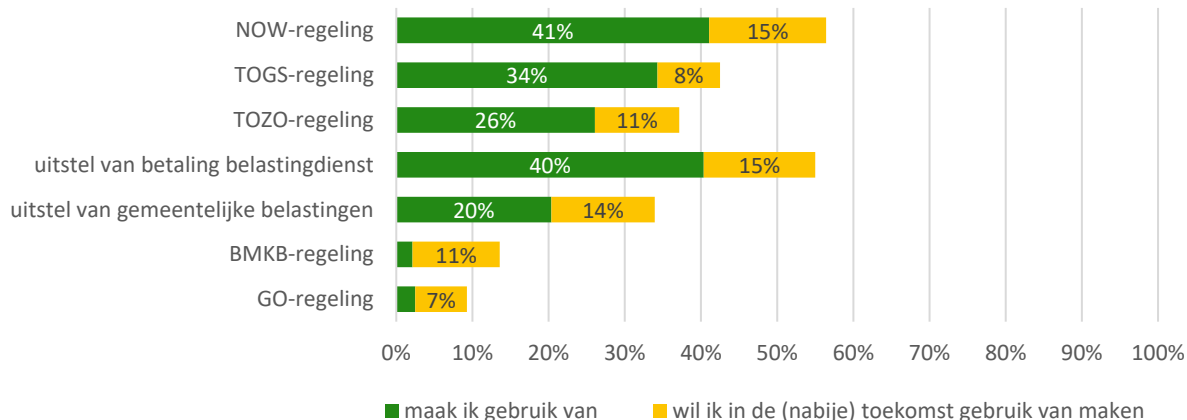

Effectiviteit economische hulpmaatregel in Achterhoek

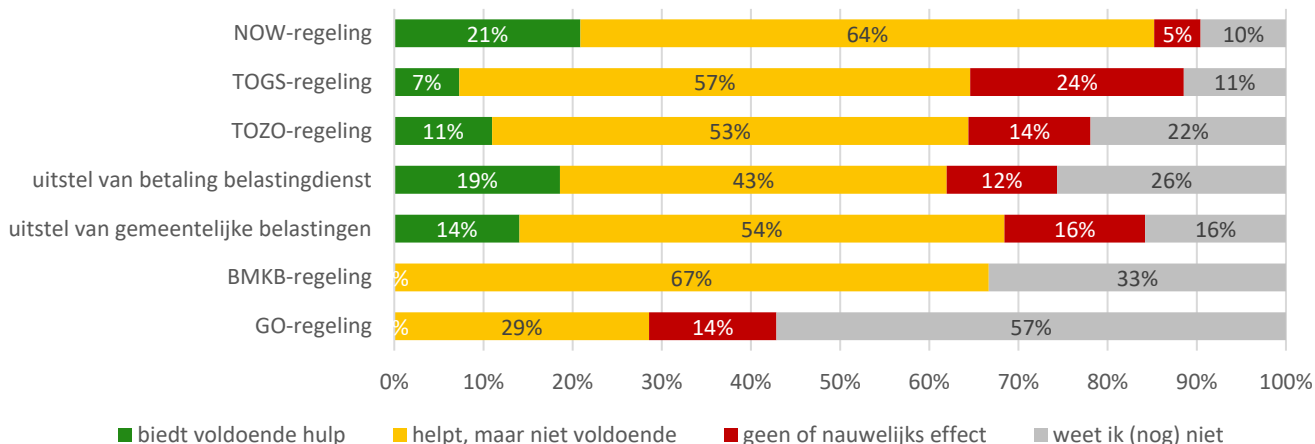

Aantal deelnemers onderzoek uit regio Achterhoek: n=280

Behoefte aan hulpvormen in Achterhoek

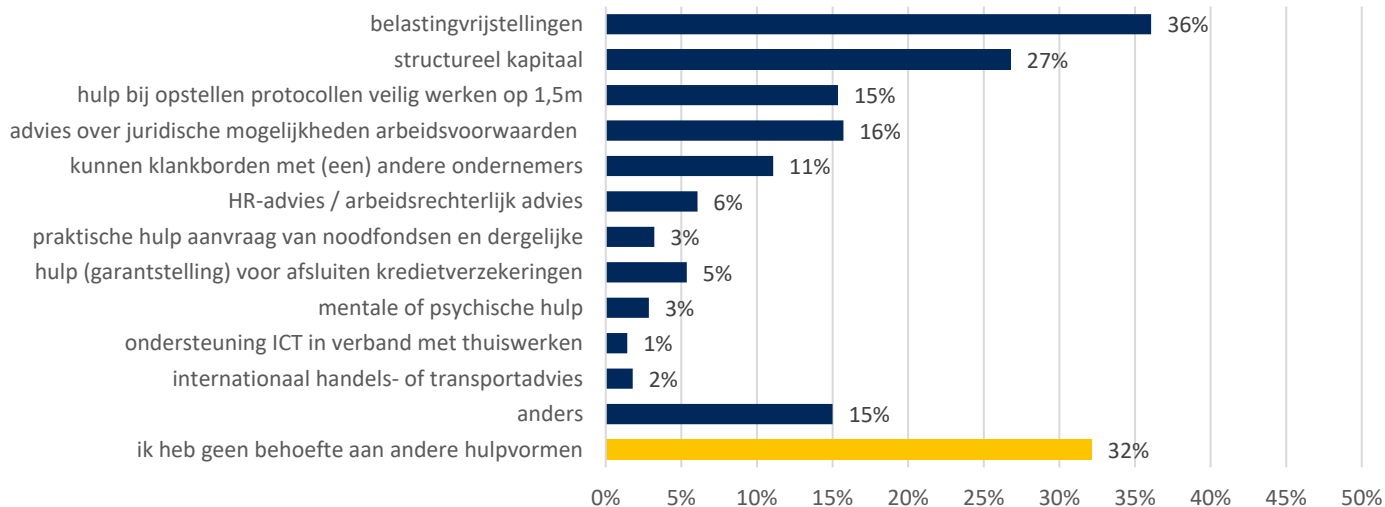

Verwachte gevolgen coronacrisis

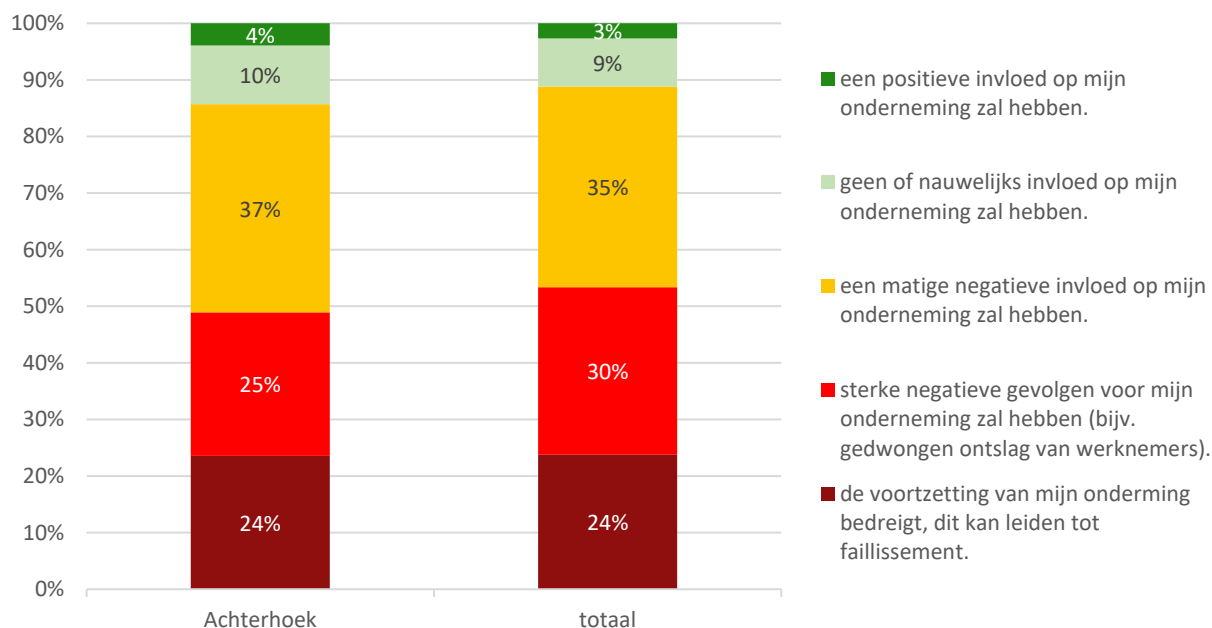

Enkele suggesties voor de verbetering van hulpmaatregelen:

- *“Ruimer en sneller financiële middelen verstrekken. Zoals premier Rutte in de allereerste persconferentie meedeelde “Er hoeft geen bedrijf aan onderdoor te gaan en mensen behouden hun baan.”*
- *“stimuleren van de woningbouw in Nederland er is veel behoefte aan nieuwe woningen maar door CO2 en PFAS maatregelen en nu de coronacrisis dreigt de trein stil te komen staan!”*
- *“Voor veel ondernemers komt de klap nog, hopelijk denken we hier ook over na....”*
- *“Snelheid van afhandeling regeling. Ik begrijp dat dit lastig is, omdat iedereen tegelijk de aanvraag doet. Maar, onzekerheid of een regeling wel of niet wordt toegekend en wanneer is op dit moment vervelend.”*

Aantal deelnemers onderzoek uit regio Achterhoek: n=280